



Zonenplan Siedlung / Zonenplan Landschaft
Mutation "Gewässerraum"

Situationsplan 1 : 2'000

Exemplar: **Planaufgabe, Stand: 5. Oktober 2020** Inventar Nr.:

Beschluss des Gemeinderates: 9. Juli 2020
 Beschluss der Gemeindeversammlung: 7. September 2020
 Referendumsfrist: 8. September 2020 - 7. Oktober 2020
 Urnenabstimmung: -
 Publikation der Planaufgabe im Amtsblatt Nr. XXX
 Planaufgabe: 1. November 2020 - 30. November 2020

Namens des Gemeinderates: Die Gemeindeverwalterin:
 Der Gemeindepräsident:

Vom Regierungsrat des Kantons Basel-Landschaft genehmigt
 mit Beschluss Nr. vom
 Publikation des Regierungsratsbeschlusses
 im Amtsblatt Nr. vom

SR	Sberli + Ruggli Ingenieure + Raumplaner AG Unterdorfstrasse 38, Postfach 4415 Lausen 061 926 84 30				
	Datum	Projekt	Gez.	Geprüft	Freigabe
	20.02.2019	EB	SK	EB	
	08.05.2019	EB	SK	EB	
a	09.03.2020	EB	SK	EB	
b	22.06.2020	EB	SK	EB	
c					

Planformat: 840 x 594 mm
 Ausdruck: 07.10.2020

Situation

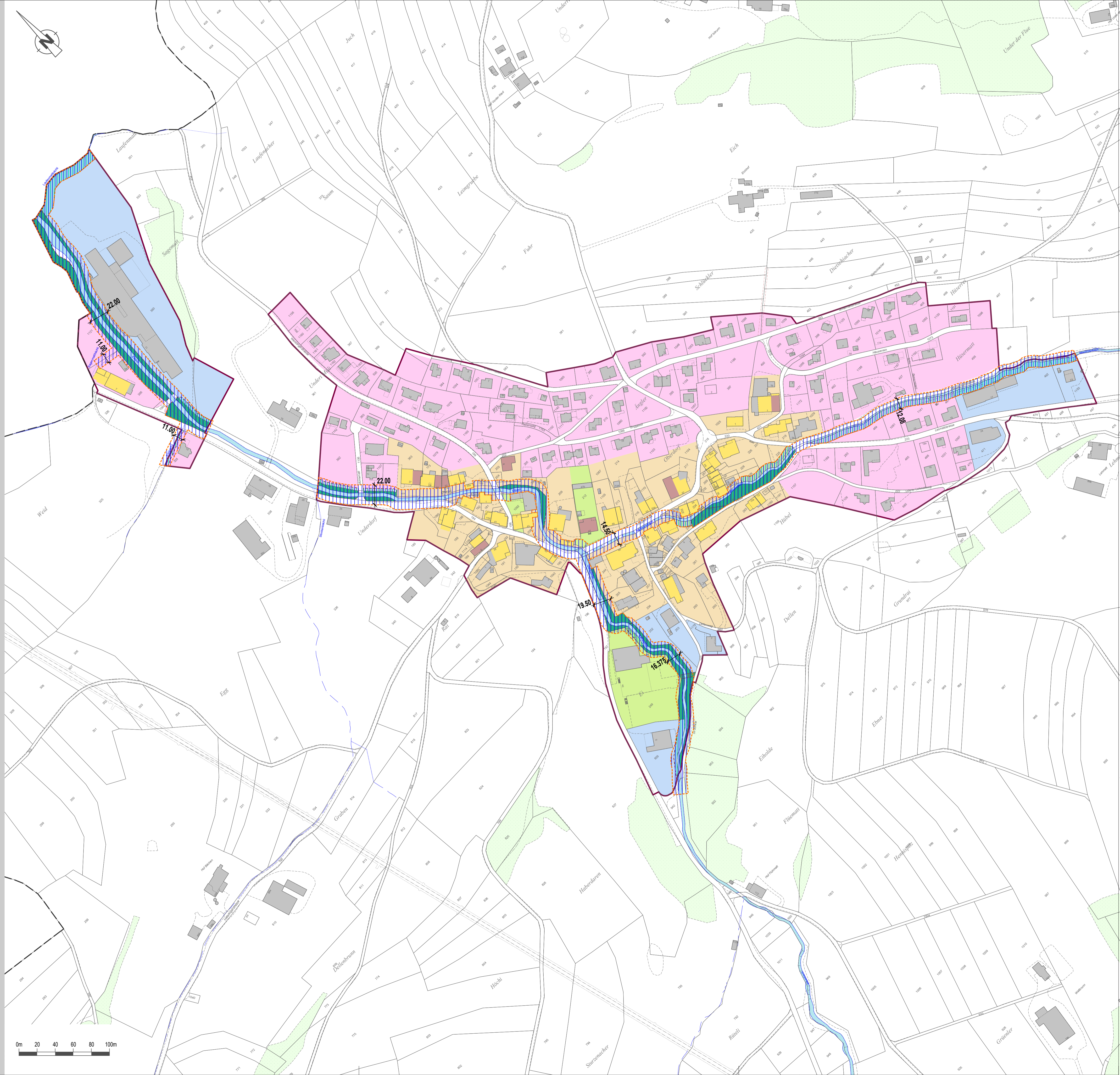

Verbindlicher Planinhalt

Gewässerraum gemäss Art. 36a GSchG

Orientierender Planinhalt

- rechtskräftiger Perimeter Zonenplan Siedlung
- Gemeindegrenze
- Kernzone
- Geschützte Bausubstanz
- Erhaltenswerte Bauvolumen
- Wohn- und Wohn-/Geschäftszonen
- Arbeitszonen
- Zone für öffentliche Werke und Anlagen
- Grünzone
- Uferschutzzone
- offenes Gewässer
- Waldareal